01/04/2024

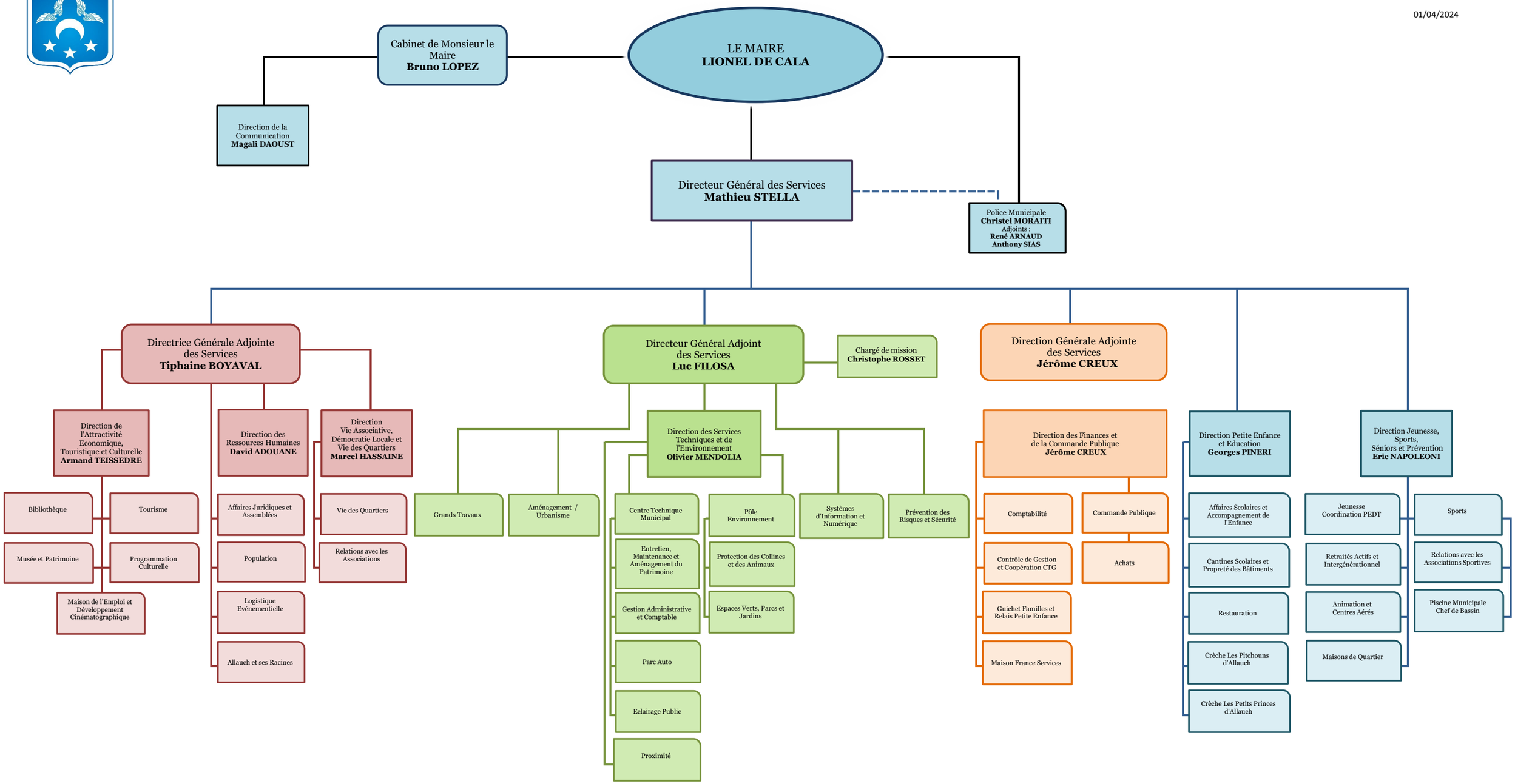
LE MAIRE
LIONEL DE CALA
Cabinet de Monsieur le Maire
Bruno LOPEZ
Direction de la Communication
Magali DAOUST
Directeur Général des Services
Mathieu STELLA
Police Municipale
Christel MORAITI
Adjoints :
René ARNAUD
Anthony SIAS
Directrice Générale Adjointe des Services
Tiphaine BOYAVAL
Direction de l'Attractivité Economique, Touristique et Culturelle
Armand TEISSEDRE
Bibliothèque
Tourisme
Musée et Patrimoine
Programmation Culturelle
Maison de l'Emploi et Développement Cinématographique
Direction des Ressources Humaines
David ADOUANE
Affaires Juridiques et Assemblées
Population
Logistique Evénementielle
Allauch et ses Racines
Direction Vie Associative, Démocratie Locale et Vie des Quartiers
Marcel HASSAINE
Vie des Quartiers
Relations avec les Associations
Directeur Général Adjoint des Services
Luc FILOSA
Chargé de mission
Christophe ROSSET
Grands Travaux
Aménagement / Urbanisme
Direction des Services Techniques et de l'Environnement
Olivier MENDOLIA
Centre Technique Municipal
Entretien, Maintenance et Aménagement du Patrimoine
Gestion Administrative et Comptable
Parc Auto
Eclairage Public
Proximité
Pôle Environnement
Protection des Collines et des Animaux
Espaces Verts, Parcs et Jardins
Systèmes d'Information et Numérique
Prévention des Risques et Sécurité
Direction Générale Adjointe des Services
Jérôme CREUX
Direction des Finances et de la Commande Publique
Jérôme CREUX
Comptabilité
Commande Publique
Contrôle de Gestion et Coopération CTG
Achats
Guichet Familles et Relais Petite Enfance
Maison France Services
Direction Petite Enfance et Education
Georges PINERI
Affaires Scolaires et Accompagnement de l'Enfance
Cantines Scolaires et Propreté des Bâtiments
Restauration
Crèche Les Pitchouns d'Allauch
Crèche Les Petits Princes d'Allauch
Direction Jeunesse, Sports, Séniors et Prévention
Eric NAPOLEONI
Jeunesse Coordination PEDT
Sports
Retraités Actifs et Intergénérationnel
Relations avec les Associations Sportives
Animation et Centres Aérés
Piscine Municipale Chef de Bassin
Maisons de Quartier